

## Så er foråret måske endelige på vej?

### Halvtaget ved grillen

Bestyrelsen kan forstå, at der er forskellige udlægninger hvem der har mest "ret" til halvtaget ved grillen.

Halvtaget er f.eks. ikke lavet som ryger område når det regner, barnevognsopbevaring, fest område, osv.

Men etableret for at vi har et sted vi kan opbevare foreningens ting om vinteren, så de ikke står ude i vintervejret. Der er derfor ikke nogle andelshavere, der har mere ret til området end andre, så derfor:

- Ingen tomme barnevogne eller andet til opbevaring.
- Hvis man trækker ind under halvtaget om aften, så gælder vores husorden stadig, mht. støj.
- Man spørger selvfølgelig andre andelshavere, om det er i orden at man ryger tæt på dem – sovende børn kan man ikke spørge, så der ryger man selvfølgelig ikke når der ligger børn og sover.

### Rygning i gården

På generalforsamlingen bad andelshavere der bor i stueetagen, om at vise hensyn og ikke stå og ryge, så de får røg ind i deres andel. Det kan bestyrelsen selvfølgelig kun bakke op om.

Bestyrelsen og viceværterne har også kunne konstatere at der i stigende omfang er kommet affald i de beton askebærer vi har stående i gården, alle rammer lige godt, så vi har fået en del flere skoder omkring askebærerne end i askebærerne.

Nogle forsøger også at skode i kloaken, det går heller ikke – der er sidder poser i dem, og skodet brænder enten hul i posen eller kan sætte ild f.eks. blade og små grene der er i posen – ja det har vi oplevet. Københavns kommune har tidligere lavet kampagner om ikke at skode i kloakerne. De skaber problemer på rensningsanlæggene, så det er ikke løsning at fjerne poserne.

Der nu kommet to rigtige askebærer op på enderne i skuerne i gården, og de gamle askebære bliver bortskaffet i den nærmeste fremtid. Så tag dine skoder med op eller til en skraldespan/askebære, men ikke i kloaken.

### Legehuset lille Valkyrien og legetøj

Nogle andelshavere har spurgt bestyrelsen, om der bliver sorteret i legetøjet i gården. Der er en del legetøj der er i stykker. Det gør bestyrelsen ikke – legetøjet er noget som andre andelshavere har doneret igennem tiden. Så man må meget gerne smide det legetøj ud, der er i stykker og ikke fungerer. En gang imellem bliver der også "doneret" legetøj der allerede er defekt – hvilket ikke giver mening for hverken børnene eller de andre forældre.

Tal evt. med viceværterne hvis du er i tvivl om hvor du skal smide defekt legetøj ud.



# VALKYRIERIDTET

## A/B VALKYRIENS NYHEDSBREV NR. 1 - APRIL 2022

### Parkering til ladcykler

vi er gået i gang med at få etableret pladser. Hvor man kan låse sin ladcykel fast. Det er på skuret bagerst i gården.

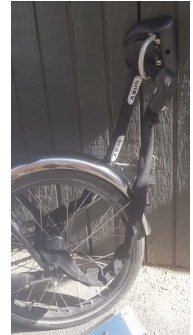

### Ændringer i skraldeskure

Vi sortere mere og mere i forskellige affaldsgrupper, det giver helt praktiske problemer med at have plads til de forskellige sorteringsmuligheder.

For at give mere plads i skurerne til affaldscontainerne og gøre det nemmere at komme til, har vi lavet et af de gamle depoter, om til et område med kemiaffald, flaskecontainer, batteri osv.

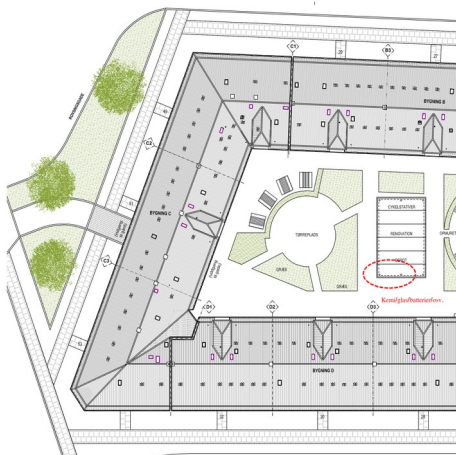

### Storskrald eller ting til genbrug?



Foreningen tager ikke imod storskrald og ting til genbrug. Vi har i vores område rigtig mange containere til tøj og flere genbrugsbutikker tæt på. Samtidig har vi en genbrugsstation kun 5 minutter på gåben fra vores forening. Har du lidt større ting, kan man både låne en **trækvoan** eller **sækkevoan** i vores forening – kontakt viceværterne.

Haraldsgade Nærgenbrugsstation  
Vermundsgade 47A  
2100 København Ø

*"På nærgenbrugsstationerne kan du sortere dit affald i 12 forskellige slags affald, og aflevere eller klunse effekter til/fra bytterummene – læs her hvordan du skal sortere." nærgenbrugsstationer i Københavns Kommune, eller bestille nye bioposer på Københavns Kommunes hjemmeside."*